

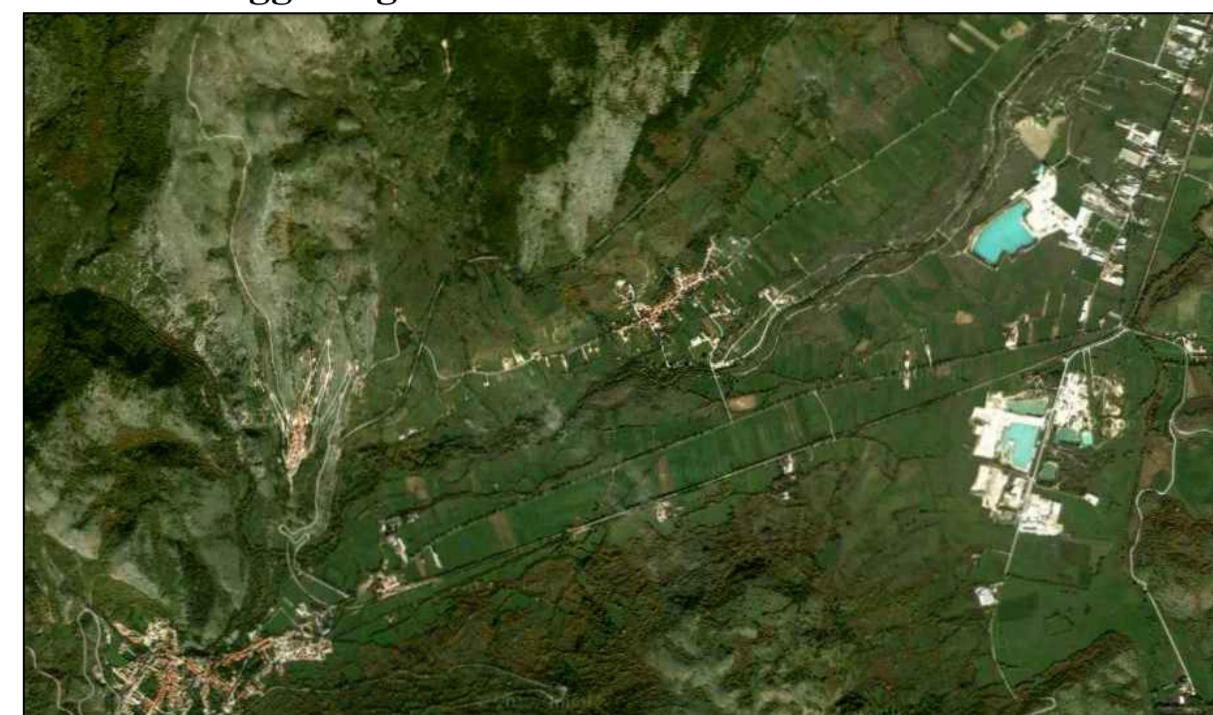

**COMUNE DI SCONTRONE**  
Provincia dell'Aquila

**PIANO REGOLATORE  
GENERALE**

Legge Regionale n. 18 del 12.04.1983 e s.m.i.



Approvazioni:  
Delibera di C.C. n.16 del 31.07.2014 (Adozione)  
Depositato c/o la Segreteria Comunale il 06.08.2014  
Delibera di C.C. n.38 del 22.12.2014 (Controdeduzione alle osservazioni)  
Delibera di C.C. n.16 del 23.12.2015 (Approvazione)  
Delibera di C.C. n. 04 del 28.01.2016 (Approvazione definitiva)

ELABORATO APPROVAZIONE P.R.G.  
Tavola aggiornata e conforme alla delibera di C.C. n. 38 del del 22.12.2014 e adeguata alla nota della Provincia Dell'Aquila Settore Ambiente e Urbanistica n.13531 del 12.03.2015 modificata secondo le indicazioni riportate nel verbale della consultazione del 07.08.2015 ed adeguata all'attestato della Provincia Dell'Aquila Servizio Urbanistico n.68176 del 18.12.2015 di compatibilità con il P.T.C.P.

UFFICIO DI P.R.G.  
Il Responsabile Servizio Urbanistico e Edilizia Pubblica  
ing. Rolando LE DONNE  
Collaboratori:  
arch. Mirco CIARLANTE, geom. Manq DI MENNA  
Tecnico U.T.C.  
geom. Lino DI DOMENICO

Data  
GENNAIO 2016

Tavola  
1 Agg.  
Scala  
1:200000  
1:25000

**LEGENDA ELABORATO A**

- Territorio Provinciale
- Territorio Comunale
- Centri Urbani di Interesse Territoriale
- Confine Regionale
- Rete Viaria di Interesse Interregionale
- Rete Viaria di Interesse Intercomunale
- Rete Ferroviaria di Interesse Interregionale
- Diretrici di Flusso Interregionale

**LEGENDA ELABORATO B**

- Territorio Provinciale
- Confini Comunali
- Territorio Comunale
- Centri Urbani di Interesse Turistico
- Centri Urbani di Scontrone e Villa Scontrone
- Confine Regionale
- Rete Viaria Extraurbana e di Interesse Territoriale
- Rete Viaria Urbana
- Rete Ferroviaria
- Diretrici di Flusso Locale e Turistico
- Fiume Sangro
- Accesso al Parco Nazionale D'Abruzzo

