COMUNE DI SCONTRONE
Provincia dell'Aquila

PIANO DI RECUPERO DEL CENTRO STORICO

Atti amministrativi

Adozione

Conferenza dei servizi

Approvazione

Tavola

C3.2

Contenuto

Ambito di Villa Scontrone - il sistema degli spazi aperti

Il Sindaco

Dott.ssa Ileana Schipani

Scala

1:1.000

Il Responsabile del Procedimento

Geometra Lino Di Domenico

Data

26 ottobre 2020

Revisione

-

Il progettista

Architetto PhD Marcello Borrone

Firmato digitalmente da
marcello borrone
CN = marcello borrone
O = Ordine Architetti di Chieti
Pescara - Italy
emailAddress = MAC.design.LISA:TICKSIN
OU = Architetto
C = IT

Collaboratore

Architetto Barbara Tenaglia

Viabilità e spazi per la sosta veicolare_scala 1:1.000

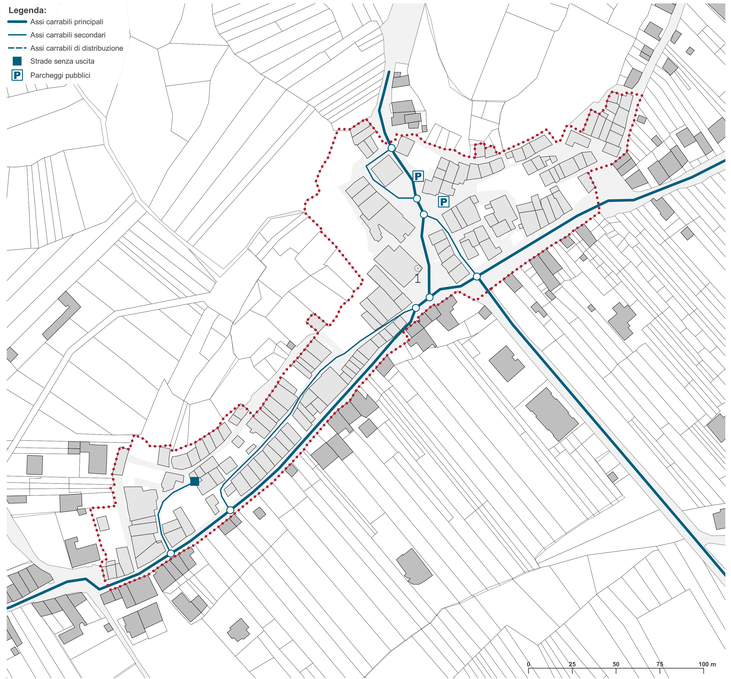

Assi pedonali e spazi pubblici_scala 1:1.000

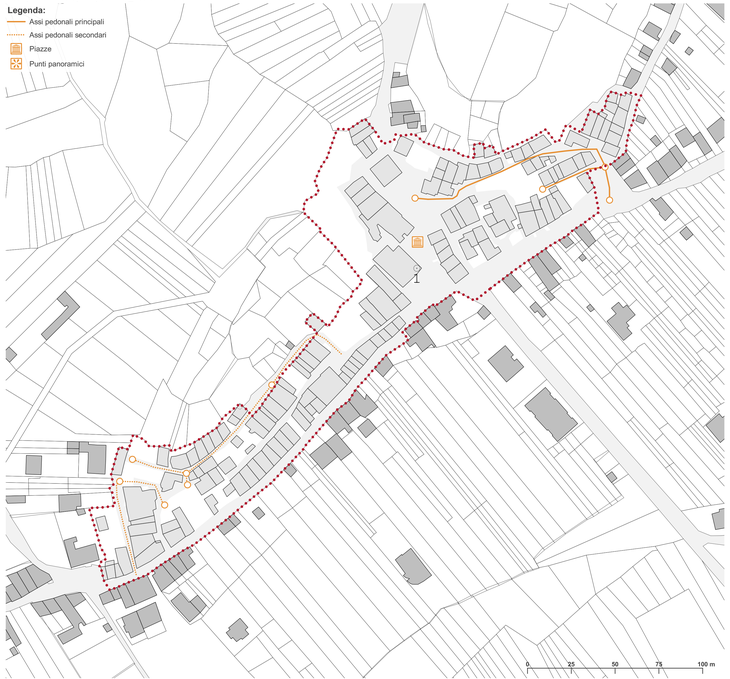
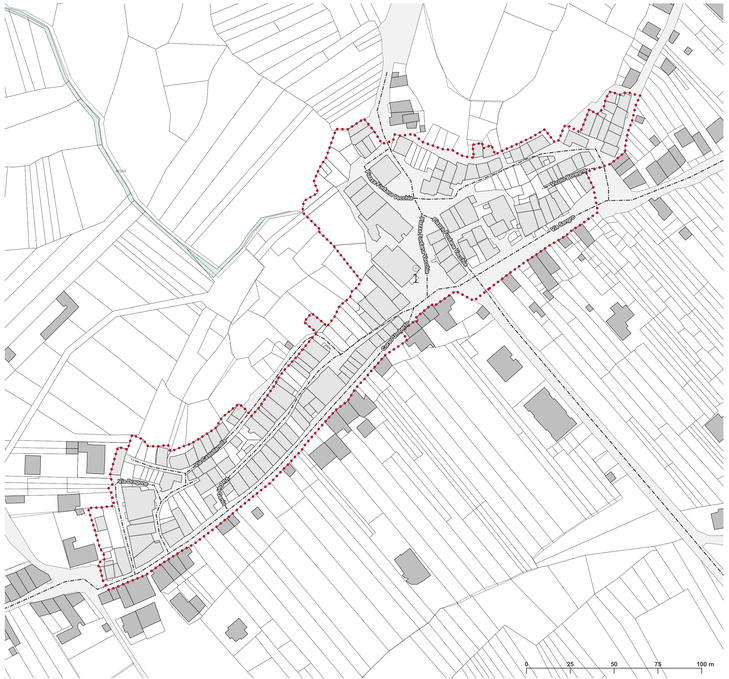
Toponomastica_scala 1:1.000